DM788GR

Standaard achterbox voor DM700 serie zonder aansluitklemmen, kleur groen

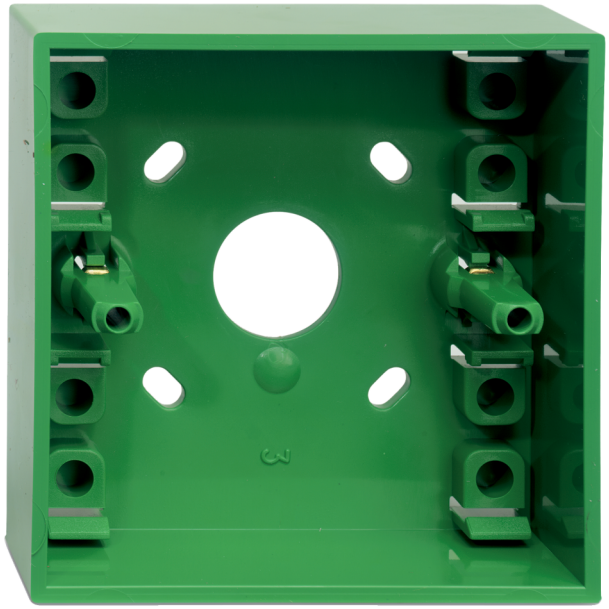

DM788GR

Standaard achterbox voor DM700 serie zonder aansluitklemmen, kleur groen

Technische specificaties

Physical

Colour	Grön
Mounting type	Ytmontering
Material (body)	Noryl SE100 (självsläckande)

Environmental

Environment	Indendør

Compatibele producten

Categorie	Referentie	Beschrijving
Detection device	DMN702G	Opb. Handbr. Meld. met dubbel wisselcont., breekglas, groen, incl achterbox.

Als een bedrijf van innovatie behoudt Kidde Global Solutions zich het recht voor productspecificaties zonder kennisgeving te wijzigen. Ga voor de nieuwste productspecificaties online naar nl.firesecurityproducts.com of neem contact op met uw verkoopvertegenwoordiger.

Last updated on 12 November 2026 - 18:57