FE130MM

Ventouse supervisée, 300 kg, 12/24v, montage en encastré, dimensions 228 x 38 x 27 mm.

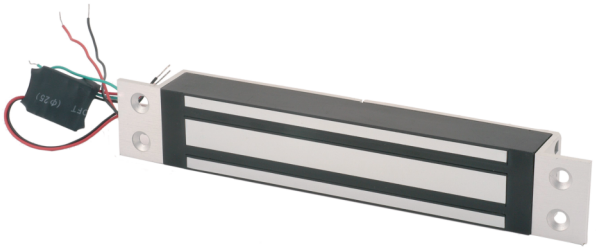

FE130MM

Ventouse supervisée, 300 kg, 12/24v, montage en encastré, dimensions 228 x 38 x 27 mm.

Spécifications techniques

General

Product type	Magnetverschluss

Monitoring & status

Monitored	Yes
LED indicator	No
Door status switch	No
Monitored changeover	Yes
Magnetic bond sensor	Yes

Physical

Colour	Aluminium
Finish	Dampfgestrahltes Aluminium

En tant que société d'innovation, Kidde Global Solutions se réserve le droit de modifier les spécifications des produits sans préavis. Pour les dernières spécifications du produit, visitez le site web fr.firesecurityproducts.com ou contactez votre représentant commercial.

Last updated on 12 November 2026 - 18:57