DF955-C4

Tarjeta de red 10/100BASE para red de procesadores de cable.

La tarjeta de comunicaciones Ethernet DF955-C4 permite crear redes de procesadores FlexPS/FlexZone de cable microfónico utilizando para ello una red IP.
Conectores RJ45 y alimentación POE.

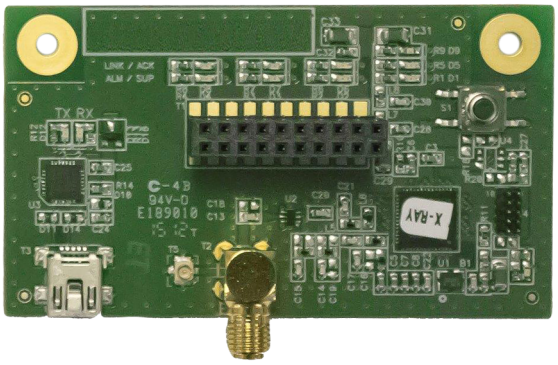

Detalles

- Ethernet 10/100BASE.
- Alimentacion POE.
- Permite conectar procesadores FlexPS/FlexZone en red.

DF955-C4

Tarjeta de red 10/100BASE para red de procesadores de cable.

Especificaciones técnicas

General

Category	PlexPI Mikrofonkabel-Erfassung
Product type	PlexPI Kabel Zubehör

Como empresa innovadora, Kidde Global Solutions se reserva el derecho de modificar las especificaciones de los productos sin previo aviso. Para conocer las últimas especificaciones de los productos, visite la Web de es.firesecurityproducts.com o póngase en contacto con su comercial.

Last updated on 12 November 2026 - 18:57