DF955-C5

Receiver-Karte für drahtloses Tor-Überwachungsmodul

Empfängerkarte für bis zu 4 drahtlose Torsensormodule (DF410 oder DF420) für die Installation in dem FlexZone Prozessor mit omnidirektionaler Antenne.

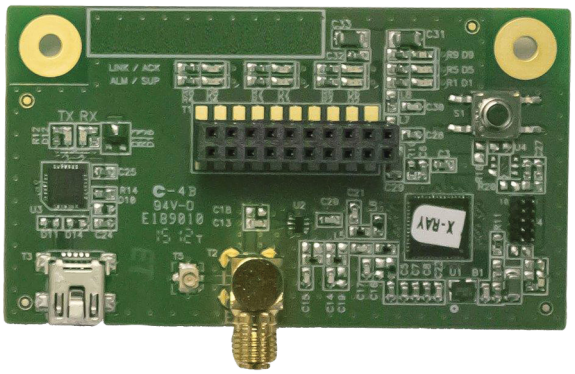

Einzelheiten

- Drahtlose Kommunikatiion mit Torsensor Modul
- Reichweite 300m
- Bis zu 4 Sensormodule auswertbar
- Omnidirektionale Antenne im Lieferunfang

DF955-C5

Receiver-Karte für drahtloses Tor-Überwachungsmodul

Technische Spezifikationen

General

Category	FlexZone
Product type	FlexZone styrenhet

Environmental

Environment	Drinnen

Als innovatives Unternehmen behält sich Kidde Global Solutions das Recht vor, Produktspezifikationen ohne Ankündigungen zu ändern. Für die aktuellsten Produktspezifikationen, besuchen Sie bitte de.firesecurityproducts.com online oder kontaktieren Sie bitte unsere Vertriebsmitarbeiter.