FE110US

Elektromagnes 150kG, 12/24V DC, bez czujnika, 166*38*22mm

Charakterystyka produktu

Mały zamek elektromagnetyczny należący do linii ekologicznej produktów Eco Line. Szybki i łatwy montaż na powierzchni, za pomocą dołączonego do zestawu uchwytu mocującego,

Zastosowanie

Montaż wewnątrz budynków, do drzwi nie wymagających wysokiego stopnia zabezpieczenia.

Niezawodność i bezpieczeństwo

Ten najnowocześniejszy zamek elektromagnetyczny, zapewnia pewne i natychmiastowe sterowanie zamknięciem drzwi. Do zamka dostępne są różnego rodzaju płytki maskujące i uchwyty montażowe, które ułatwiają montaż zamka na różnego rodzaju drzwiach i framugach, w różnych pomieszczeniach i otoczeniu.

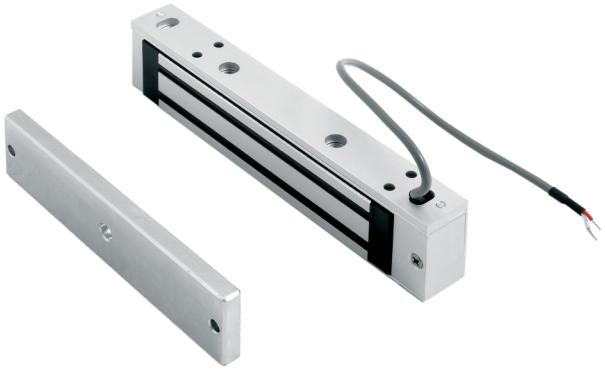

Szczegóły

- Siła trzymania 150kG
- Bez monitoringu
- Bez pozostałości magnetycznych
- Zasilanie 12/24 V DC wybierane zworką
- Łatwy montaż z minimalną liczbą narzędzi

FE110US

Elektromagnes 150kG, 12/24V DC, bez czujnika, 166*38*22mm

Specyfikacja techniczna

General

Product type	Fechos Megnéticos

Monitoring & status

Monitored	No
LED indicator	No
Door status switch	No
Monitored changeover	No
Magnetic bond sensor	No

Physical

Colour	Aluminium

Będąc firmą innowacyjną, Kidde Global Solutions zastrzega sobie prawo do zmian w specyfikacji wyrobów bez uprzedzenia. W celu uzyskania najnowszych specyfikacji prosimy o wizytę na stronach pl/firesecurityproducts.com lub kontakt z przedstawicielem handlowym.

Last updated on 12 November 2026 - 18:57