FE110US

Eco Line Maglock 150 Kgf, ohne Überwachung, für Oberflächenmontage.

Produktübersicht

Eco Line Mini-Magnetschloss. Oberflächenmontage beinhaltet eine Schnellmontagehalterung

Anwendung

Interne Nicht-Hochsicherheitstüren und Sicherheitsschränke

Zuverlässige Sicherheit

Diese hochmoderne elektromagnetische Verriegelungsvorrichtung bietet eine sichere, sofortige Türkontrolle. Füllplatten, Winkel und andere Montageadapter sind erhältlich, um eine Vielzahl von Tür- und Rahmentypen und -bedingungen zu bedienen.

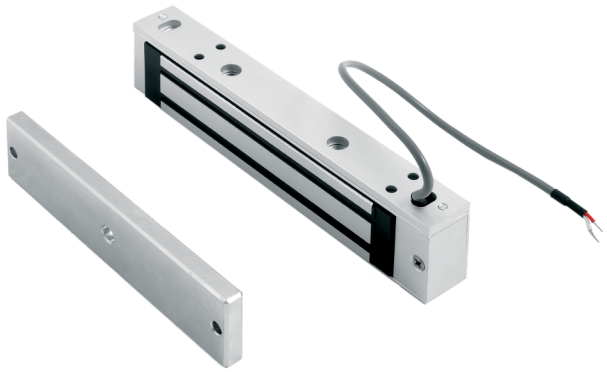

Einzelheiten

- 150 Kgf Haltekraft
- Nicht überwacht
- Keine Restmagnetisierung
- 12/24 V DC über Jumper selektierbarer Modus
- Einfache Montage mit einem Minimum an Werkzeug

FE110US

Eco Line Maglock 150 Kgf, ohne Überwachung, für Oberflächenmontage.

Technische Spezifikationen

General

Product type	Verrouillage magnétique

Monitoring & status

Monitored	No
LED indicator	No
Door status switch	No
Monitored changeover	No
Magnetic bond sensor	No

Physical

Physical dimensions	166 x 38 x 22 mm (B x H x T)
Colour	Aluminium

Als innovatives Unternehmen behält sich Kidde Global Solutions das Recht vor, Produktspezifikationen ohne Ankündigungen zu ändern. Für die aktuellsten Produktspezifikationen, besuchen Sie bitte de.firesecurityproducts.com online oder kontaktieren Sie bitte unsere Vertriebsmitarbeiter.