N-MC-BB-O

Scatola posteriore di montaggio, avvisatore manuale, arancione

Generalità

N-MC-BB-O è una scatola posteriore a montaggio superficiale per pulsanti manuali delle serie DM3000, NC, KAL750 e ZP780. Dispone di ingresso dei cavi posteriore se utilizzato corrugati o di ingresso cavi dall'alto e dal basso quando si utilizzano conduttore per cavi con montaggio superficiale. Le viti di installazione sono idonee per poter montare l'avvisatore manuale alla scatola posteriore e sono comodamente alloggiate nella base della scatola. Viene fornito un terminale di collegamento dello schermo per facilitare il collegamento dello schermo del cavo quando utilizzato in ambienti con rumore elettrico.

Semplice installazione

I fori di montaggio consentono un perfetto allineamento della scatola posteriore anche se i fori di fissaggio a parete non sono esattamente allineati. La flessibilità dell'ingresso cavi per mezzo dell'ampia parte posteriore oppure i fori disponibili nella parte superiore e inferiore dell'unità ne migliorano notevolmente le applicazioni possibili per adattarsi ai diversi tipi di installazione. La scatola posteriore può essere ruotata di 180° in modo da orientare l'ingresso cavi nella posizione più comoda nella parte superiore o inferiore dell'unità.

Un perfetto accoppiamento tra scatola e frontale del pulsante manuale è garantito da guide di allineamento che evitano il disallineamento della scatola con la parte frontale, presentando il pulsante manuale come un unico prodotto estetico a parete.

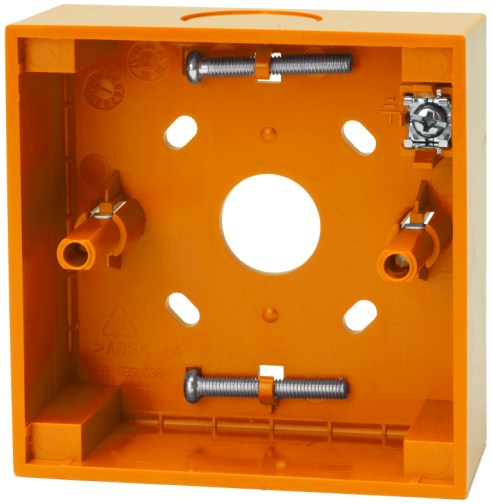

Dettagli

- Ingresso cavi posteriore e laterale
- Viti incluse per il montaggio dell'avvisatore manuale
- Morsetto di collegamento schermo per installazioni elettricamente rumorose
- I fori di allineamento orizzontale per un perfetta installazione
- Compatibile con la linea di avvisatori serie DM3000, NC, KAL750 e ZP780 per fornire una finitura estetica uniforme della singola unità

N-MC-BB-O

Scatola posteriore di montaggio, avvisatore manuale, arancione

Specifiche tecniche

Physical

Colour	Orange
Mounting type	Wall mount
Material (body)	Noryl SE100 (self-extinguishing)

Environmental

Vandal proof	No
Environment	Indoor

Regulatory

Compliancy	REACH, RoHS 2, WEEE

In quanto azienda in continua innovazione, Kidde Global Solutions si riserva il diritto di modificare le specifiche del prodotto senza preavviso. Per avere informazioni sempre aggiornate, visita it.firesecurityproducts.com online o contatta il tuo riferimento commerciale.

Last updated on 12 November 2026 - 18:57