DM788GR

Surface mount box without connectors, GREEN

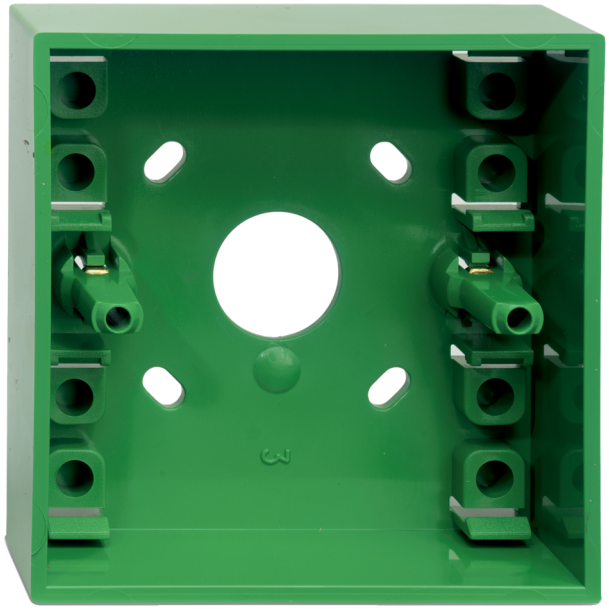

Details

- Easy to install
- For flush mounting of manual call points

DM788GR

Surface mount box without connectors, GREEN

Technische specificaties

Physical

Colour	Groen
Mounting type	Oppervlaktemontage
Material (body)	Noryl SE100 (zelfdovend)

Environmental

Environment	Indendør

Compatibele producten

Categorie	Referentie	Beschrijving
Detection device	DMN702G	MCP GREEN, double pole free contact, surface mount with glass

EDWARDS
Built for Resilience

Als een bedrijf van innovatie behoudt Kidde Global Solutions zich het recht voor productspecificaties zonder kennisgeving te wijzigen. Ga voor de nieuwste productspecificaties online naar be.firesecurityproducts.com of neem contact op met uw verkoopvertegenwoordiger.

Last updated on 12 November 2026 - 18:57