DM788GR

Caja de montaje en superficie sin conectores. Verde.

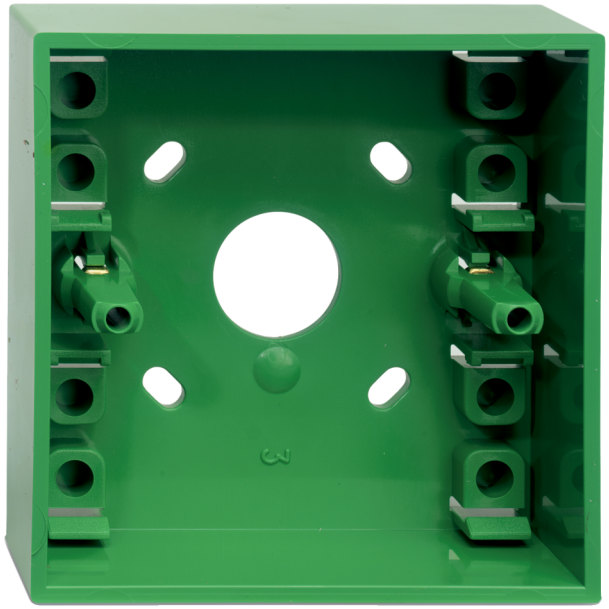

Detalles

- Facil Instalación
- Necesario para el montaje en superficie de pulsadores

DM788GR

Caja de montaje en superficie sin conectores. Verde.

Especificaciones técnicas

Physical

Colour	Groen
Mounting type	Oppervlaktemontage
Material (body)	Noryl SE100 (zelfdovend)

Environmental

Environment	Drinnen

Productos compatibles

Categoría	Referencia	Descripción
Detection device	DMN702G	Pulsador manual para montar en superficie. Verde.

Como empresa innovadora, Kidde Global Solutions se reserva el derecho de modificar las especificaciones de los productos sin previo aviso. Para conocer las últimas especificaciones de los productos, visite la Web de es.firesecurityproducts.com o póngase en contacto con su comercial.

Last updated on 12 November 2026 - 18:57