EDWARDS
Built for Resilience

# DM788GR

**Surface Mount Box Without Connectors, Green**

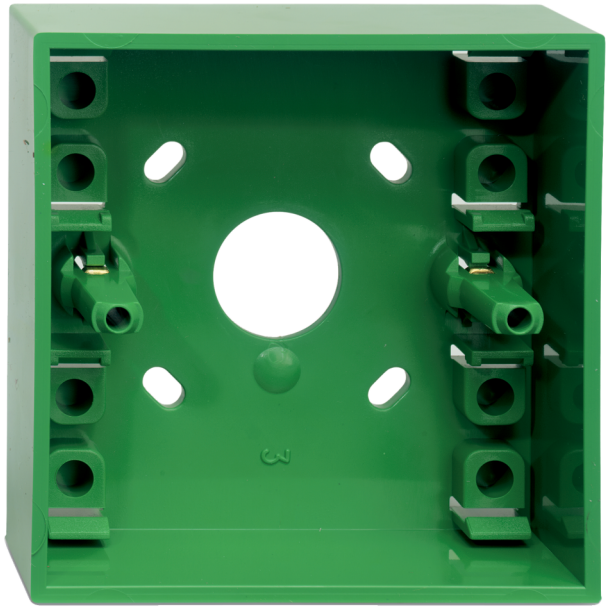

# DM788GR

## Surface Mount Box Without Connectors, Green

## Technische Spezifikationen

### Physical

| | |
|---|---|
| Colour | Groen |
| Mounting type | Oppervlaktemontage |
| Material (body) | Noryl SE100 (zelfdovend) |

### Environmental

| | |
|---|---|
| Environment | Drinnen |

### Kompatible Produkte

| Kategorie | Referenz | Beschreibung |
|---|---|---|
| Detection device | DMN702G | MCP Green, Emergency Door Release, Double Pole Free Contact, Surface Mount With Glass |

EDWARDS
Built for Resilience

Als innovatives Unternehmen behält sich Kidde Global Solutions das Recht vor, Produktspezifikationen ohne Ankündigungen zu ändern. Für die aktuellsten Produktspezifikationen, besuchen Sie bitte de.firesecurityproducts.com online oder kontaktieren Sie bitte unsere Vertriebsmitarbeiter.