DM788GR

Brandtryk, boks til vægmontering, uden skrueterminaler, grøn

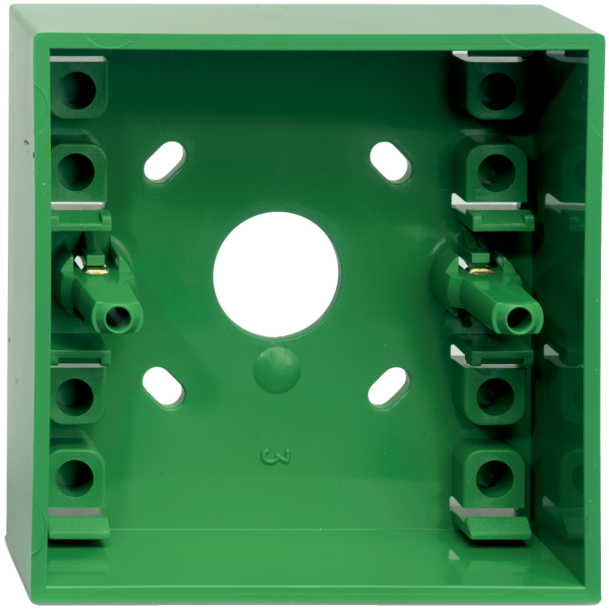

DM788GR

Brandtryk, boks til vægmontering, uden skrueterminaler, grøn

Tekniske specifikationer

Physical

Colour	Groen
Mounting type	Oppervlaktemontage
Material (body)	Noryl SE100 (zelfdovend)

Environmental

Environment	Indendør

Kompatible produkter

Kategori	Reference	Beskrivelse
Detection device	DMN702G	Brandtryk grøn konventionel

Kidde Global Solutions er et innovativt selskab og forbeholder sig ret til at ændre produktspecifikationer uden varsel. De nyeste produktspecifikationer kan du finde på dk.firesecurityproducts.com eller ved at kontakte din salgsrepræsentant hos.

Last updated on 12 November 2026 - 18:57