DMN787

Scatola per montaggio a vista dell'avvisatore DMN700 di colore rossa

Generalità

La base di fissaggio a vista DMN787 viene utilizzata con i pulsanti di allarme manuale, serie DMN700. La base è di colore rosso.

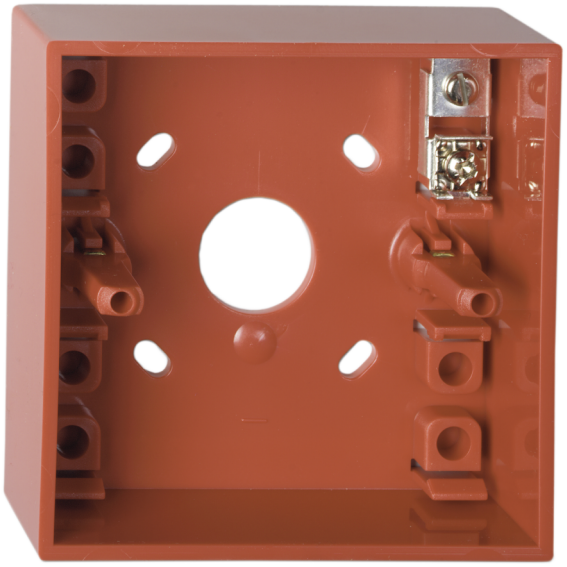

Dettagli

- Semplice installazione
- Montaggio a vista dei pulsanti manuali serie DMN700

DMN787

Scatola per montaggio a vista dell'avvisatore DMN700 di colore rossa

Specifiche tecniche

Physical

Colour	Rosso (RAL 3020)
Mounting type	Montaggio a superficie
Material (body)	Noryl SE100 (autoestinguente)

Environmental

Environment	Indendør

Prodotti compatibili

Categoria	Riferimento	Descrizione
Detection device	DM700K-N	Manual Call Point Red, 2-Position Keyswitch, Surface Mount

In quanto azienda in continua innovazione, Kidde Global Solutions si riserva il diritto di modificare le specifiche del prodotto senza preavviso. Per avere informazioni sempre aggiornate, visita it.firesecurityproducts.com online o contatta il tuo riferimento commerciale.

Last updated on 12 November 2026 - 18:57