ATS1330

Accesorios ATS - Tarjeta de distribución de alimentación para Bus RS485.

Descripción general

La tarjeta de distribución de alimentación para Bus RS485 de ATS, modelo ATS1330, proporciona una forma sencilla de conectar dispositivos de bus ATS en estrella. Cuenta con un puerto de entrada protegido y cinco puertos de salida en paralelo, permitiendo la tradicional conexión de alimentación y datos o sólo alimentación. Tiene un tamaño estándar de tarjeta e incluye un LED de alimentación para un sencillo diagnóstico.

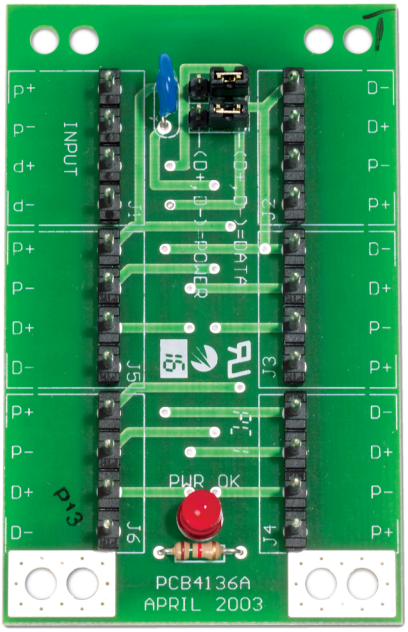

Detalles

- Permite una forma sencilla de conexión en estrella
- Cuenta con 1 único puerto de entrada protegido y 5 puertos de salida en paralelo
- Permite conectar alimentación y datos o sólo alimentación
- Incluye un LED de alimentación para facilitar el diagnóstico

ATS1330

Accesorios ATS - Tarjeta de distribución de alimentación para Bus RS485.

Especificaciones técnicas

General

Accessory group	Advisor Advanced, ATS Master
Type	Ersatzteil

Como empresa innovadora, Kidde Global Solutions se reserva el derecho de modificar las especificaciones de los productos sin previo aviso. Para conocer las últimas especificaciones de los productos, visite la Web de es.firesecurityproducts.com o póngase en contacto con su comercial.

Last updated on 12 November 2026 - 18:57