ATS1330

Passiver RS485 Datenbus für ATSx500 und ATSx700, VdS Klasse C

Verteilerplatine

Die ATS1330 Verteilerplatine ist ein passiver RS485 Datenbusverteiler / Spannungsverteiler für die Zentralen ATS2004, 3004, 4004/4504 und den ATS1250 Vier-Tür-Controller. Die Baugruppe verfügt über eine LED-Anzeige zur Anzeige der Versorgungsspanung sowie über 6 steckbare Anschlußklemmen.

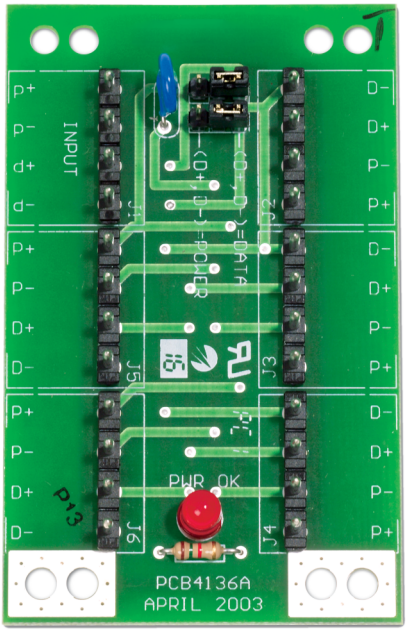

Einzelheiten

- Ermöglicht eine einfache Sternverkabelung
- Mit einem geschützten Eingang und fünf Ausgängen ausgestattet
- Für RS485-Busverteilung oder nur Spannungsverteilung geeignet
- LED-Spannungsanzeige für einfache Diagnose
- VdS-Klasse C in Verbindung mit einer VdS-Klasse C anerkannten ATS-Zentrale

ATS1330

Passiver RS485 Datenbus für ATSx500 und ATSx700, VdS Klasse C

Technische Spezifikationen

General

Accessory group	Advisor Advanced, ATS Master
Type	Ersatzteil

Als innovatives Unternehmen behält sich Kidde Global Solutions das Recht vor, Produktspezifikationen ohne Ankündigungen zu ändern. Für die aktuellsten Produktspezifikationen, besuchen Sie bitte de.firesecurityproducts.com online oder kontaktieren Sie bitte unsere Vertriebsmitarbeiter.