# 1X-F2-MB

## Conventional Fire Panel - PCB - 2 Zone

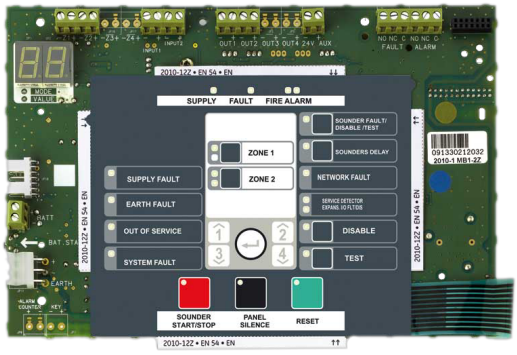

# 1X-F2-MB

## Conventional Fire Panel - PCB - 2 Zone

## Tekniska specifikationer

### General

| | |
|---|---|
| Maximum system capacity (device count) | hasta 1280 |
| Network size (nodes) | hasta 32 |

### Loop

| | |
|---|---|
| Maximum loop capacity | 2 |

### Zone

| | |
|---|---|
| Maximum zone capacity | hasta 2 |

### Physical

| | |
|---|---|
| Form factor | Lille |
| Mounting type | Montaje en PCB |

### Regulatory

| | |
|---|---|
| Certification | EN54-13, EN54-2, EN54-4 |

Kidde Global Solutions förbehåller sig rätten att ändra produktspecifikationer utan föregående meddelande. För de senaste produktspecifikationerna, besök se.firesecurityproducts.com online eller kontakta din försäljningsrepresentant.

Last updated on 12 November 2026 - 18:57