1X-F2-MB

PCB Central Convencional de 2 Zonas

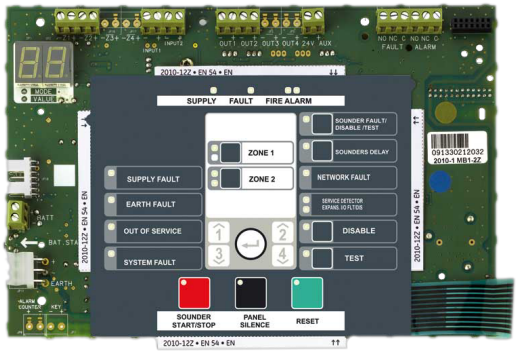

1X-F2-MB

PCB Central Convencional de 2 Zonas

Especificações técnicas

General

Maximum system capacity (device count)	hasta 1280
Network size (nodes)	hasta 32

Loop

Maximum loop capacity	2

Zone

Maximum zone capacity	hasta 2

Physical

Form factor	Klein
Mounting type	Montaje en PCB

Regulatory

Certification	EN54-13, EN54-2, EN54-4

Como empresa de inovação, a Kidde Global Solutions reserva o direito de alterar as especificações do produto sem aviso prévio. Para obter informações sobre as especificações mais recentes do produto, visite pt.firesecurityproducts.com online ou contate o departamento comercial.

Last updated on 12 November 2026 - 18:57