TVD-BB4

Puszka montażowa TruVision do zmiennoogniskowych kamery kopułowowych serii S6 z wiązką przewodów

Opis

Puszka montażowa TruVision TVD-BB4 może być używana do instalowania kamer IP serii 6 TVD-5604H / TVD-5605H / TVD-5606H na płaskiej powierzchni.

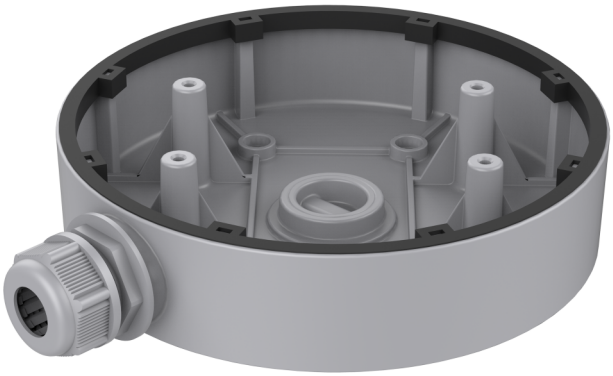

Szczegóły

- Gniazda kablowe z boku i na dole
- Może być stosowana wewnątrz i na zewnątrz
- Powinna być montowana tylko na płaskiej powierzchni

TVD-BB4

Puszka montażowa TruVision do zmiennoogniskowych kamery kopułowowych serii S6 z wiązką przewodów

Specyfikacja techniczna

General

Bracket type	Telecamera
Support type	TruVision mini domes
Bracket mounting part	Box di connessione
Mount type	Montaggio a superficie

Physical

Physical dimensions	Ø 155 × 36 mm
Net weight	300 g
Colour	Grigio (Pantone 428c)
Material	Aluminium



Będąc firmą innowacyjną, Kidde Global Solutions zastrzega sobie prawo do zmian w specyfikacji wyrobów bez uprzedzenia. W celu uzyskania najnowszych specyfikacji prosimy o wizytę na stronach pl/firesecurityproducts.com lub kontakt z przedstawicielem handlowym.

Last updated on 12 November 2026 - 18:57