NC2051

Karta sieciowa światłowodowa ARCNet dla central serii 1200/2000

Charakterystyka ogólna

NC2051 to karta interfejsu sieciowego, służąca do bezpośredniego łączenia po światłowodzie central sygnalizacji pożarowej serii 1200/2000. Dostarczana jest z jednym fabrycznie zainstalowanym interfejsem NE2051.

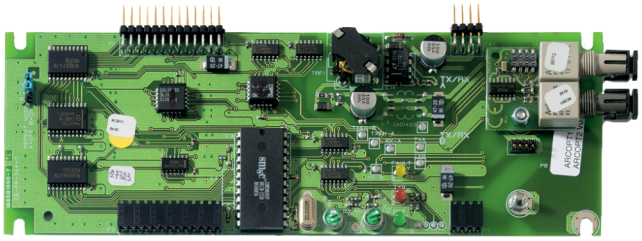

Szczegóły

- Dodaje interfejs światłowodowy w FP1200/2000
- Nie wymaga konfiguracji
- Dostarczana z nakrętkami i podkładkami ułatwiającymi montaż
- Dostępna topologia typu pierścień klasy A (ring) – wymaga użycia NE2051. Warunek konieczny do spełniania wymagań ŚD CNBOP.
- Obsługa sieci mieszanych (miedzianych i światłowodowych) z NE2011

NC2051

Karta sieciowa światłowodowa ARCNet dla central serii 1200/2000

Specyfikacja techniczna

Physical

Form factor	Medium

Regulatory

Certification	EN54-2

KIDDE COMMERCIAL

Będąc firmą innowacyjną, Kidde Global Solutions zastrzega sobie prawo do zmian w specyfikacji wyrobów bez uprzedzenia. W celu uzyskania najnowszych specyfikacji prosimy o wizytę na stronach pl/firesecurityproducts.com lub kontakt z przedstawicielem handlowym.

Last updated on 12 November 2026 - 18:57