DMN787Y

Bakstycke för montering av larmknapp DMN700Y, gul

General

The DMN787Y is a surface mount back-box for the DMN700 series of manual call points. The DMN787Y is yellow and has one terminal.

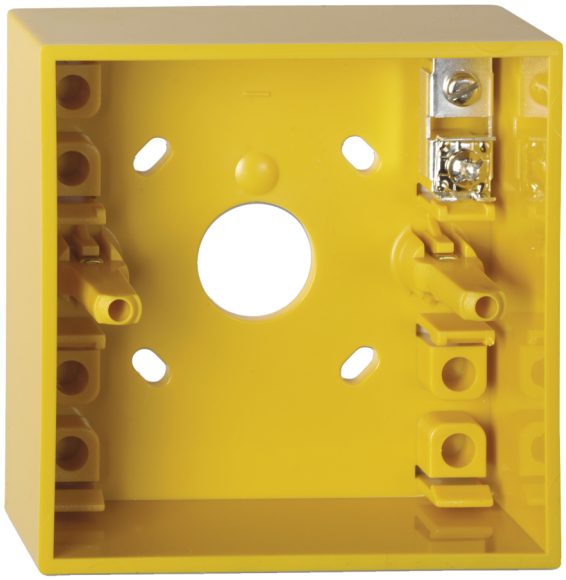

Detaljer

- Easy to install
- For flush mounting of manual call points
- One terminal

DMN787Y

Bakstycke för montering av larmknapp DMN700Y, gul

Tekniska specifikationer

Physical

Colour	Gelb
Mounting type	Oberflächenmontage
Material (body)	Noryl SE100 (selbstverlöschend)

Environmental

Environment	Drinnen

Kompatibla produkter

Kategori	Referens	Beskrivning
Detection device	DM700KY-N	Manual Call Point Yellow, 2-Position Keyswitch, Surface Mount

Kidde Global Solutions förbehåller sig rätten att ändra produktspecifikationer utan föregående meddelande. För de senaste produktspecifikationerna, besök se.firesecurityproducts.com online eller kontakta din försäljningsrepresentant.

Last updated on 12 November 2026 - 18:57