# DC121S60

**Contacto Magnético Montagem Embutida - GAP: 1.2cm, 6m cabo**

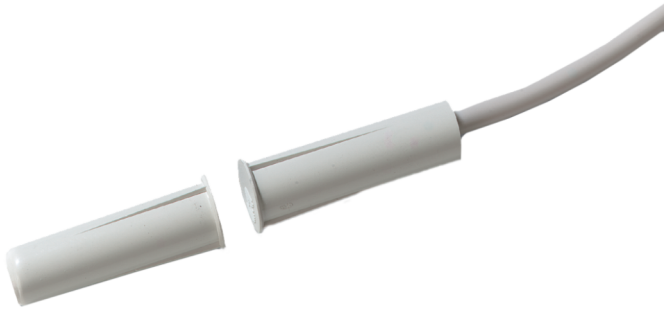

# DC121S60

## Contacto Magnético Montagem Embutida - GAP: 1.2cm, 6m cabo

## Especificações técnicas

### General

| | |
|---|---|
| Application type | Versenkte Montage |
| Contact type | NC |

### Wired/wireless

| | |
|---|---|
| Wired-wireless | Verdrahtet |

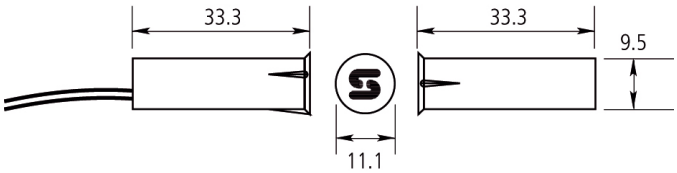


Como empresa de inovação, a Kidde Global Solutions reserva o direito de alterar as especificações do produto sem aviso prévio. Para obter informações sobre as especificações mais recentes do produto, visite pt.firesecurityproducts.com online ou contate o departamento comercial.

Last updated on 12 November 2026 - 18:57