# N-MC-BB-O

## Scatola posteriore di montaggio, avvisatore manuale, arancione

### Generalità

N-MC-BB-O è una scatola posteriore a montaggio superficiale per pulsanti manuali delle serie DM3000, NC, KAL750 e ZP780. Dispone di ingresso dei cavi posteriore se utilizzato corrugati o di ingresso cavi dall'alto e dal basso quando si utilizzano conduttore per cavi con montaggio superficiale. Le viti di installazione sono idonee per poter montare l'avvisatore manuale alla scatola posteriore e sono comodamente alloggiate nella base della scatola. Viene fornito un terminale di collegamento dello schermo per facilitare il collegamento dello schermo del cavo quando utilizzato in ambienti con rumore elettrico.

### Semplice installazione

I fori di montaggio consentono un perfetto allineamento della scatola posteriore anche se i fori di fissaggio a parete non sono esattamente allineati. La flessibilità dell'ingresso cavi per mezzo dell'ampia parte posteriore oppure i fori disponibili nella parte superiore e inferiore dell'unità ne migliorano notevolmente le applicazioni possibili per adattarsi ai diversi tipi di installazione. La scatola posteriore può essere ruotata di 180° in modo da orientare l'ingresso cavi nella posizione più comoda nella parte superiore o inferiore dell'unità.

Un perfetto accoppiamento tra scatola e frontale del pulsante manuale è garantito da guide di allineamento che evitano il disallineamento della scatola con la parte frontale, presentando il pulsante manuale come un unico prodotto estetico a parete.

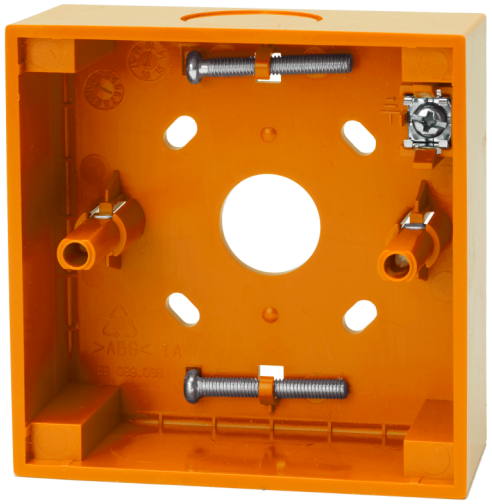

### Dettagli

- Ingresso cavi posteriore e laterale
- Viti incluse per il montaggio dell'avvisatore manuale
- Morsetto di collegamento schermo per installazioni elettricamente rumorose
- I fori di allineamento orizzontale per un perfetta installazione
- Compatibile con la linea di avvisatori serie DM3000, NC, KAL750 e ZP780 per fornire una finitura estetica uniforme della singola unità

# N-MC-BB-O

## Scatola posteriore di montaggio, avvisatore manuale, arancione

## Specifiche tecniche

### Physical

| | |
|---|---|
| Colour | Orange |
| Mounting type | Wandmontage |
| Material (body) | Noryl SE100 (selbstverlöschend) |

### Environmental

| | |
|---|---|
| Vandal proof | No |
| Environment | Drinnen |

### Regulatory

| | |
|---|---|
| Compliancy | REACH, RoHS 2, WEEE |

In quanto azienda in continua innovazione, Kidde Global Solutions si riserva il diritto di modificare le specifiche del prodotto senza preavviso. Per avere informazioni sempre aggiornate, visita it.firesecurityproducts.com online o contatta il tuo riferimento commerciale.

Last updated on 12 November 2026 - 18:57