DMN787Y

Scatola per montaggio a vista, colore gialla

Generalità

La base di fissaggio a vista DMN787Y viene utilizzata con i pulsanti di allarme manuale. La base è di colore gialla.

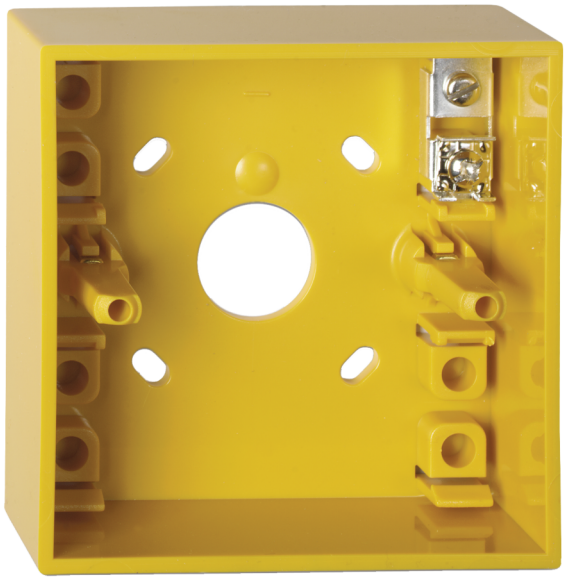

Dettagli

- Semplice installazione
- Montaggio a vista dei pulsanti manuali

DMN787Y

Scatola per montaggio a vista, colore gialla

Specifiche tecniche

Physical

Colour	Gul
Mounting type	Ytmontering
Material (body)	Noryl SE100 (självsläckande)

Environmental

Environment	Indendør

Prodotti compatibili

Categoria	Riferimento	Descrizione
Detection device	DM700KY-N	Manual Call Point Yellow, 2-Position Keyswitch, Surface Mount

In quanto azienda in continua innovazione, Kidde Global Solutions si riserva il diritto di modificare le specifiche del prodotto senza preavviso. Per avere informazioni sempre aggiornate, visita it.firesecurityproducts.com online o contatta il tuo riferimento commerciale.

Last updated on 12 November 2026 - 18:57