DDI78-EXF1

Detetor de Movimento Exterior -Certificação ATEX

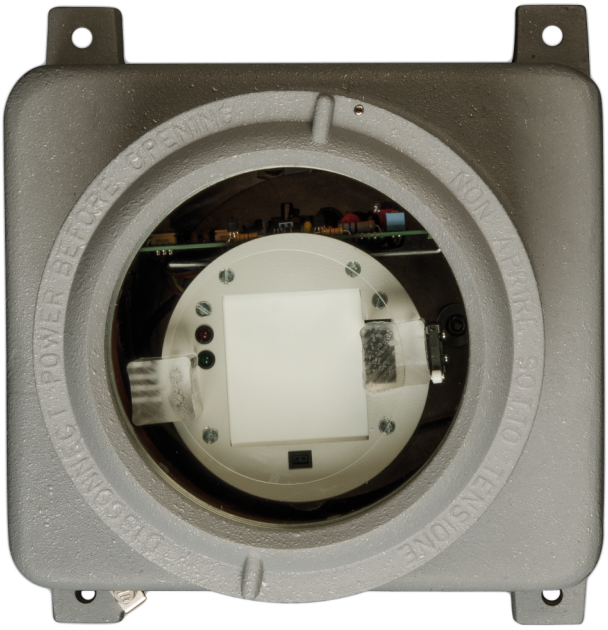

DDI78-EXF1

Detetor de Movimento Exterior -Certificação ATEX

Especificações técnicas

General

Technology	Mikrofalowa
Application type	Uchwyt ścienny
Anti masking	No
Pet immune	No
Camera	No

Detection

Max. detection range	30 m
Microwave frequency (nom.)	10.587 GHz
Undercrawl protection	No

Wired/wireless

Wired-wireless	Verdrahtet

Physical

Colour	Grau

Environmental

Environment	Draussen

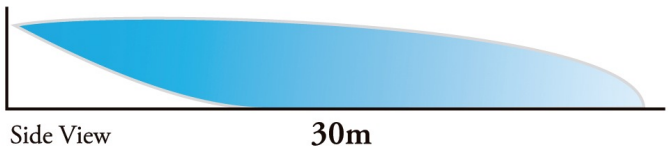

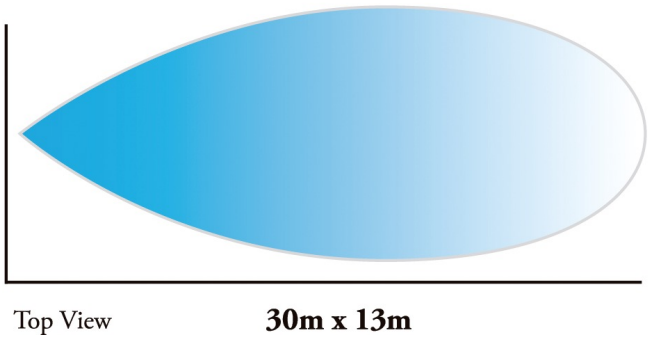

Como empresa de inovação, a Kidde Global Solutions reserva o direito de alterar as especificações do produto sem aviso prévio. Para obter informações sobre as especificações mais recentes do produto, visite pt.firesecurityproducts.com online ou contate o departamento comercial.

Last updated on 12 November 2026 - 18:57