3000-026

Rivelatore lineare di fumo supplementare ATEX TX RX, 10 - 80 m, antideflagrante

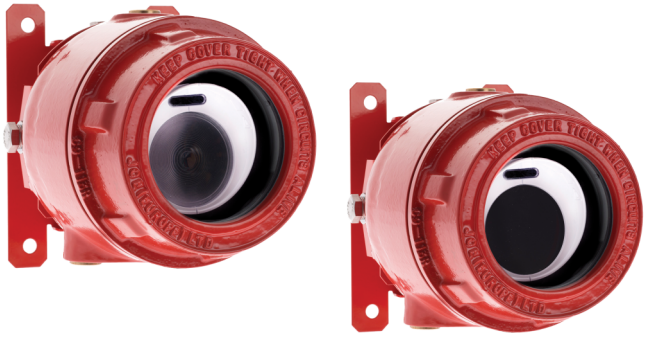

3000-026

Rivelatore lineare di fumo supplementare ATEX TX RX, 10 - 80 m, antideflagrante

Specifiche tecniche

Detection

Optical wave length	850 nm

Physical

Mounting type	Wall mount

Environmental

Environment	Exd

Regulatory

Certification	CENELEC/ATEX

Prodotti compatibili

Categoria	Riferimento	Descrizione
Detection device	3000-115	Rivelatore lineare di fumo ATEX antideflagrante TX RX, 10 - 80 m

EDWARDS
Built for Resilience

In quanto azienda in continua innovazione, Kidde Global Solutions si riserva il diritto di modificare le specifiche del prodotto senza preavviso. Per avere informazioni sempre aggiornate, visita it.firesecurityproducts.com online o contatta il tuo riferimento commerciale.

Last updated on 12 November 2026 - 18:57