DDI78-EXF1

Detector de movimento exterior.

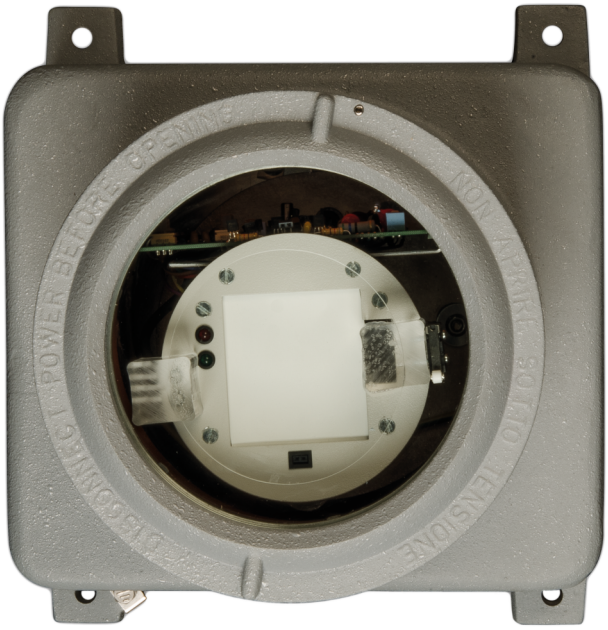

DDI78-EXF1

Detector de movimento exterior.

Especificaciones técnicas

General

Technology	Mikrofalowa
Application type	Uchwyt ścienny
Anti masking	No
Pet immune	No
Camera	No

Detection

Max. detection range	30 m
Microwave frequency (nom.)	10.587 GHz
Undercrawl protection	No

Wired/wireless

Wired-wireless	Verdrahtet

Physical

Colour	Grau

Environmental

Environment	Draussen

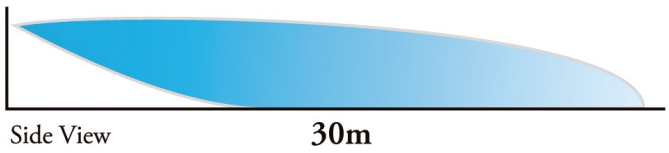

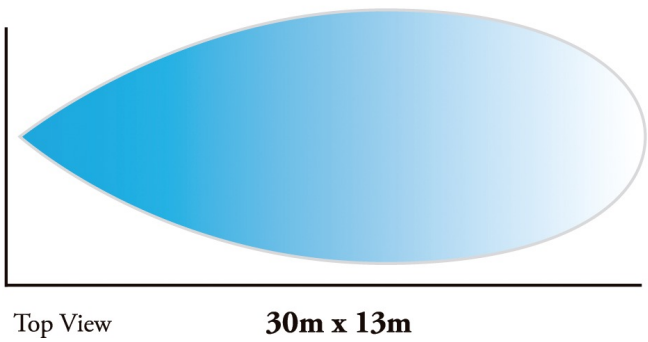

Como empresa innovadora, Kidde Global Solutions se reserva el derecho de modificar las especificaciones de los productos sin previo aviso. Para conocer las últimas especificaciones de los productos, visite la Web de es.firesecurityproducts.com o póngase en contacto con su comercial.

Last updated on 12 November 2026 - 18:57